

PORTÁL DZ na OK před větví V1

PŘÍČNÝ ŘEZ PORTÁLEM

M 1:100

PLOCHA DZ: 18 m²

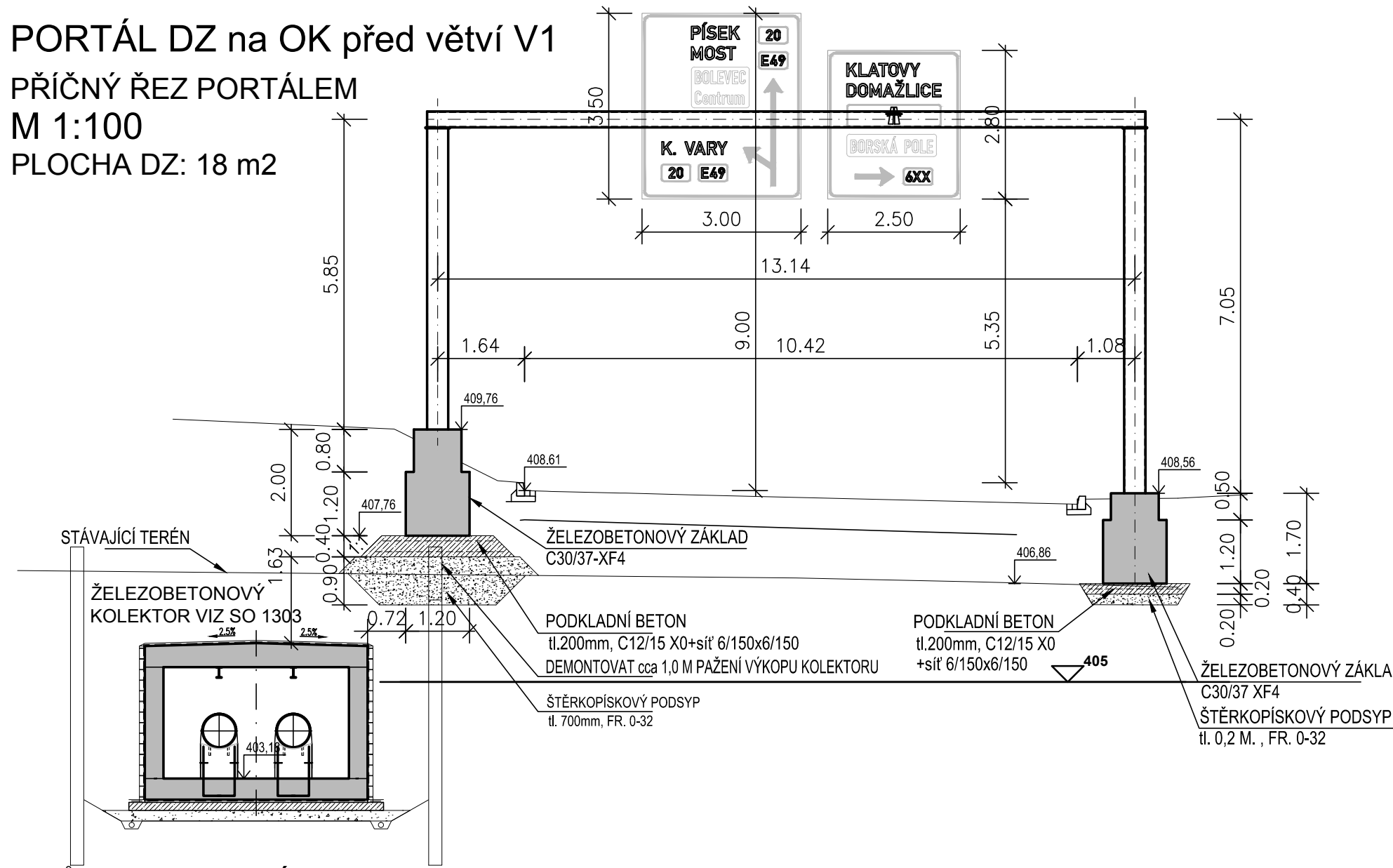

PŮDORYS PORTÁLU
M 1:100

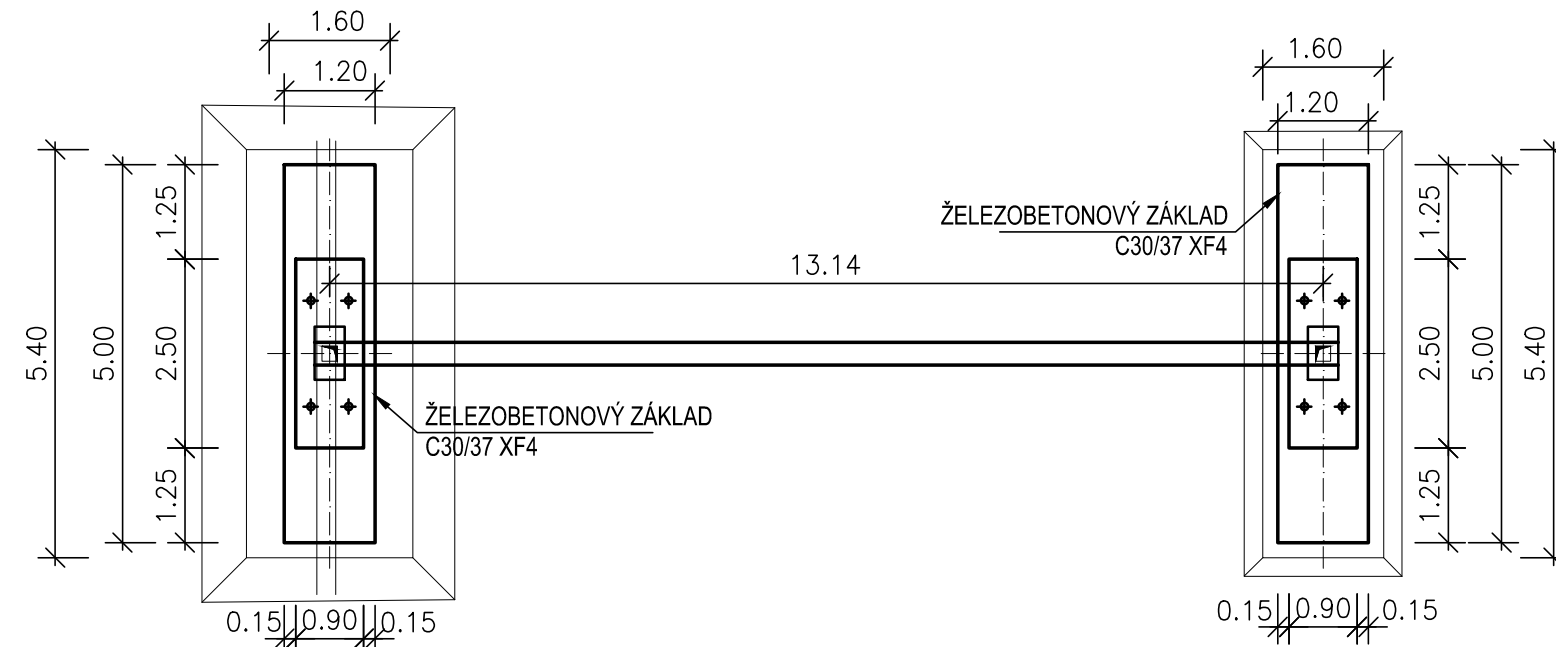

PORTÁL DZ km 0,056 větev V5

PŘÍČNÝ ŘEZ PORTÁLEM

M 1:100

PLOCHA DZ: 13 m²

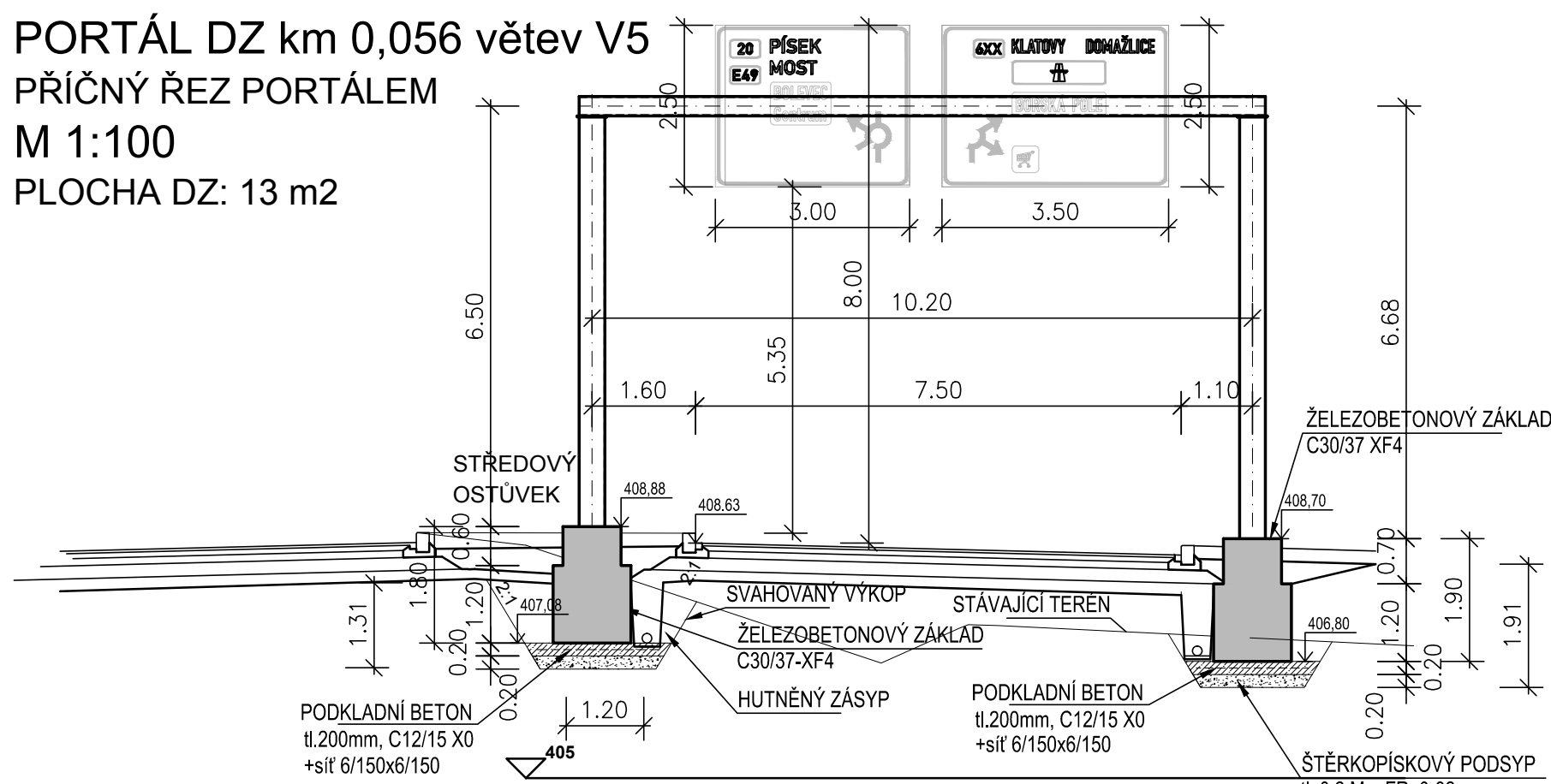

PŮDORYS PORTÁLU
M 1:100

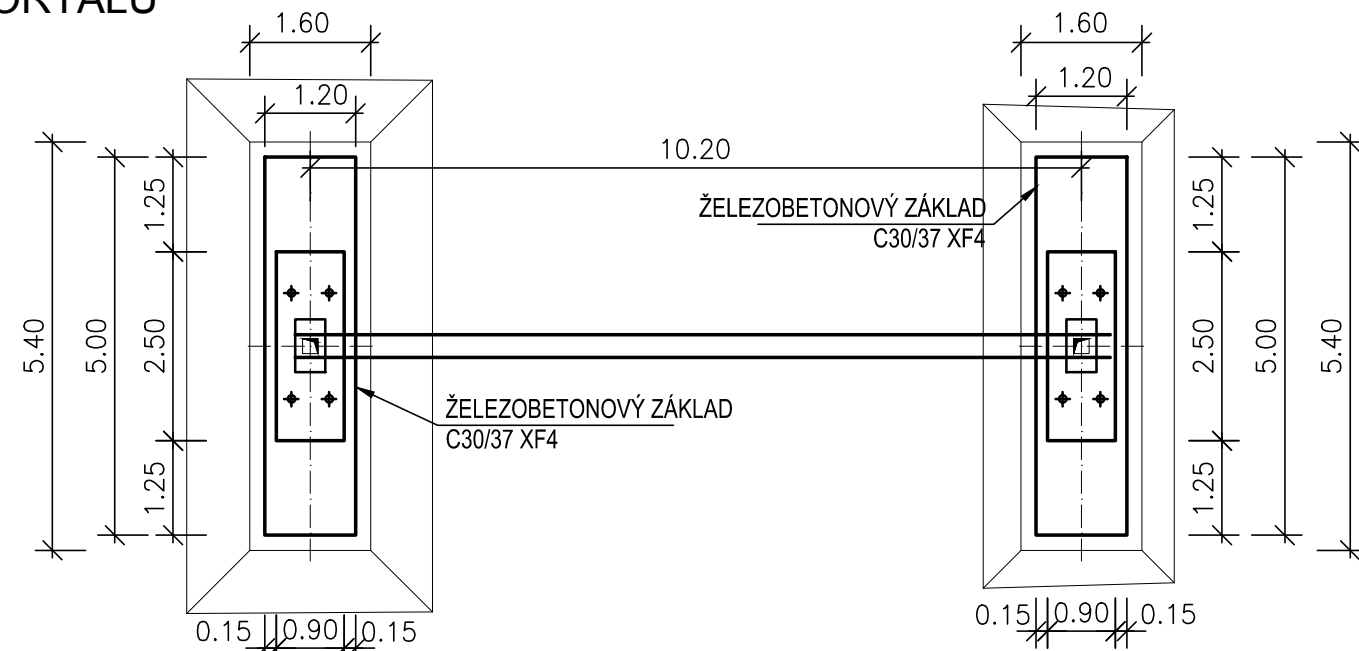

PORTÁL DZ na OK před větví V5

PŘÍČNÝ ŘEZ PORTÁLEM

M 1:100

PLOCHA DZ: 13 m²

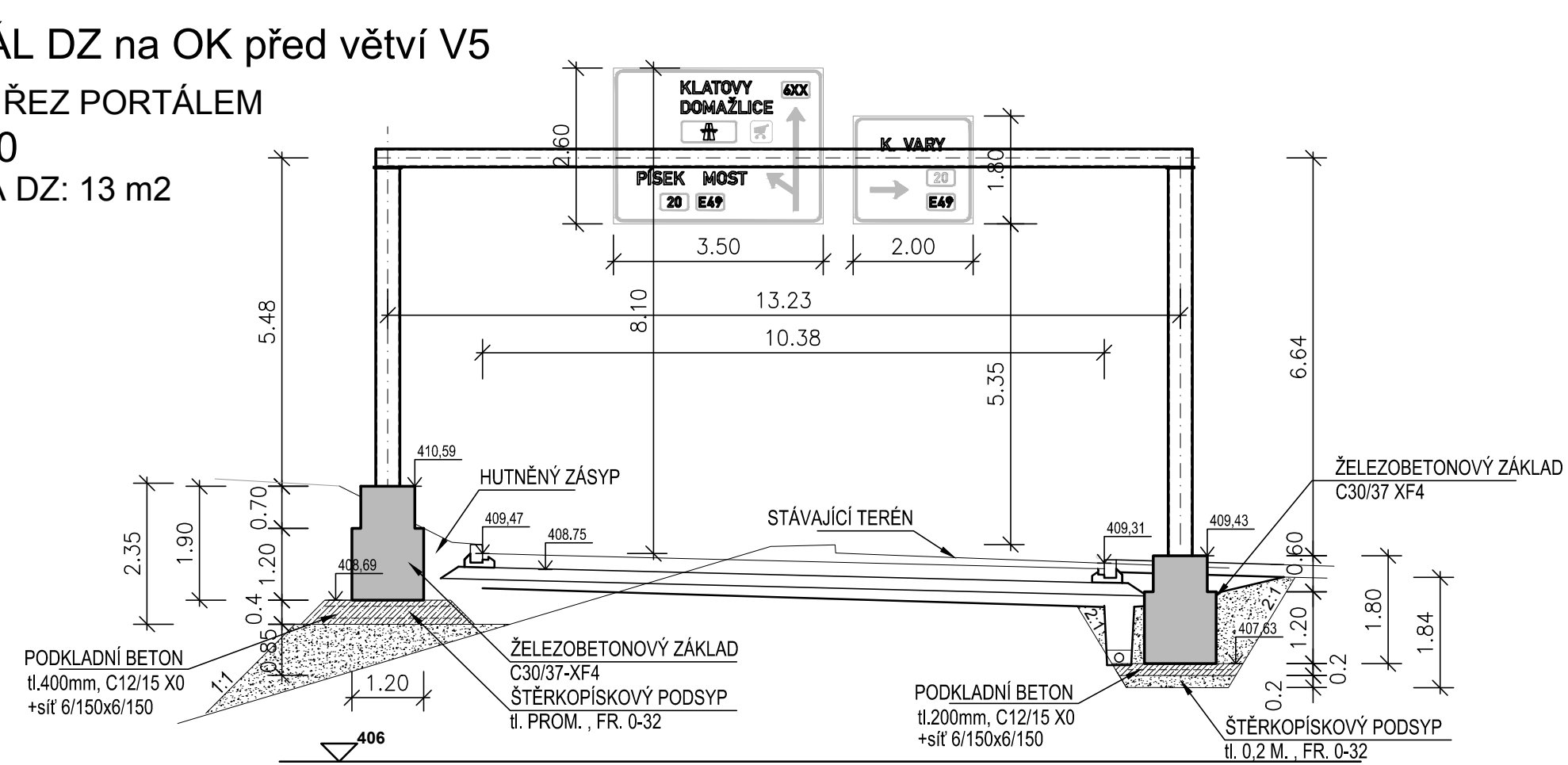

PŮDORYS PORTÁLU
M 1:100

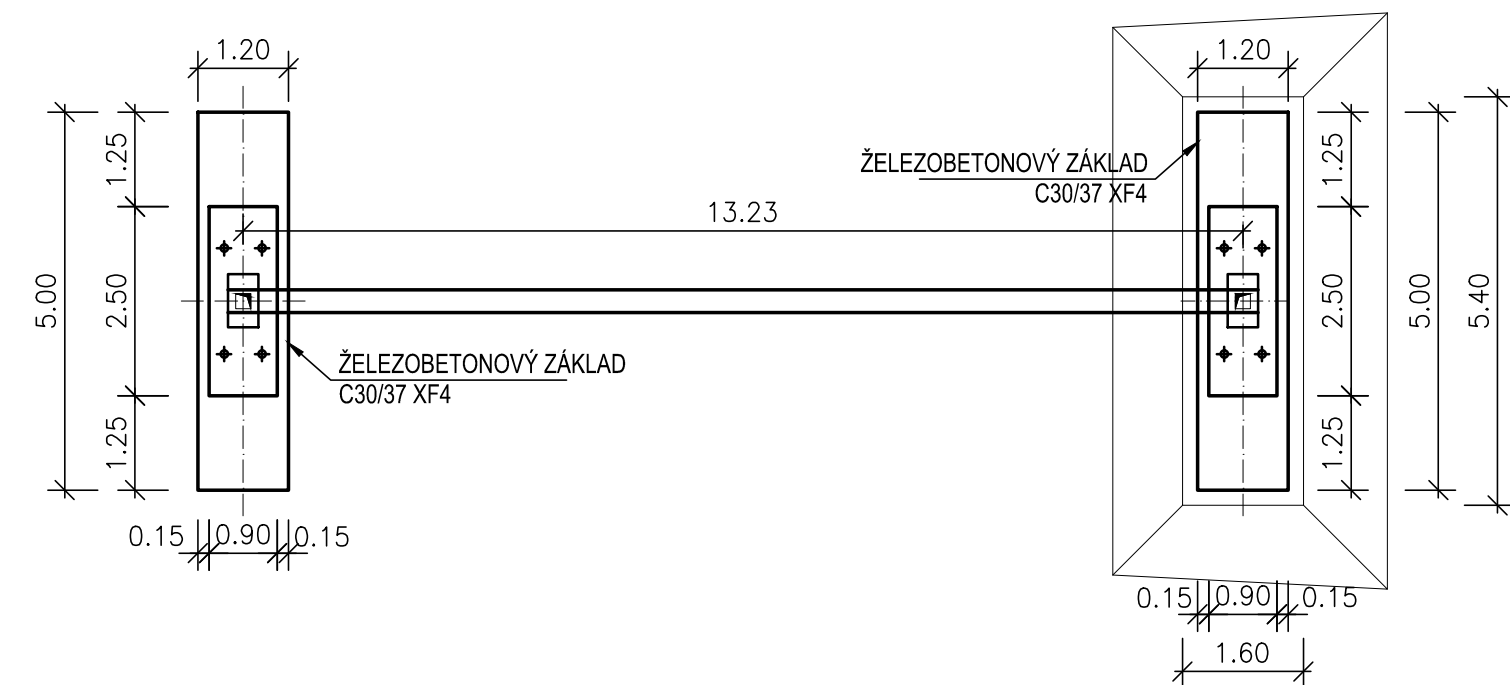

ČÁST B
SO 1101.1

Souřadnicový systém S—JTSK, Výškový systém Bpv

Hlavní inženýr projektu: Ing. Dominika URBANOVÁ Čís. zakázky: 18 240 2	Zhotovitel PD: SPRÁVCE SPOLEČNOSTI: Ing. Pavel MENER podpis:	Společnost PGP/VALBEK — MO Křimická PRAGOPROJEKT, a.s., K Ryšánce 1668/16, 147 54 Praha 4 Vaňurova 505/17, 460 01 Liberec	SPOLÉČNÍK SPOLEČNOSTI:
---	---	---	----------------------------

PRAGOPROJEKT, a.s., K Ryšánce 1668/16, 147 54 Praha 4, IČ: 45272387, www.pragoprojekt.cz, datová schránka: 4kif54 Zpracovatelský útvar: Ateliér Praha I — K Ryšánce 1668/16, 147 54 Praha 4, Tel.: 226 066 111, E-mail: mailbox@pragoprojekt.cz	Navrh/vypracoval: Ing. Pavel MENER podpis:	Zodpovědný projektant: Ing. Pavel MENER podpis:	Ředitel ateliéru Praha I: Ing. Jan ZAPLETAL	Zhotovitel:
--	--	---	--	-----------------

Kraj: PLZEŇSKÝ	Čís. zakázky: 18 240 2
Místo stavby: PLZEŇ	Čís. akce: 04 473
Objednatel: ODBOR INVESTIC MAGISTRÁTU MĚSTA PLZNĚ	Datum: 09.2018
Akce: MĚSTSKÝ OKRUH, ÚSEK KŘIMICKÁ (CHEBSKÁ) - KARLOVARSKÁ V PLZNI	Formát: 6 A4
Objekt: MĚSTSKÝ OKRUH KM 2.5-5.8, DZ PRO OK	Měřítko: 1:100
Příloha: PORTÁLY DZ - STAVEBNÍ VÝKRES 2.ČÁST	Stupeň: PDPS
	Čís. přílohy: 6.